

**Agenzia del Territorio
CATASTO FABBRICATI
Ufficio Provinciale di
Torino**

Dichiarazione protocollo n. TO0541335 del 20/07/2011

Planimetria di u.i.u. in Comune di Torino

Corso Undici Febbraio

civ. 19

Identificativi Catastali:

Sezione:

Foglio: 1217

Particella: 60

Subalterno: 550

Compilata da:

Bettarelli Fabio

Iscritto all'albo:

Ingegneri

Prov. Torino

N. 3023

Scheda n. 2

Scala 1:200

Piano terra

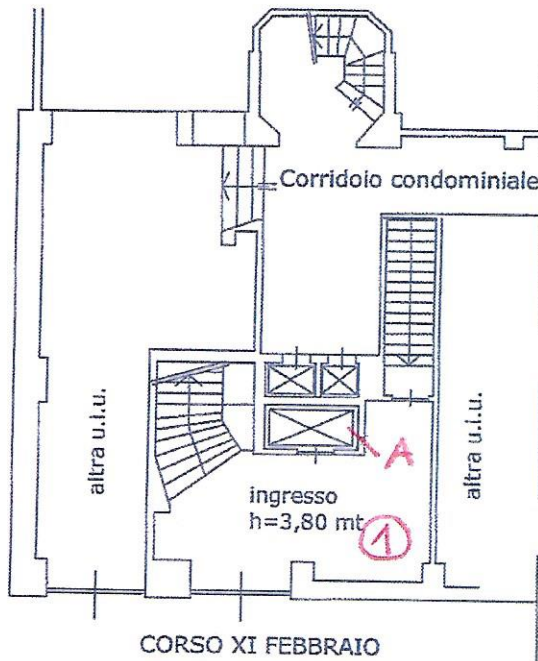

10 metri

Catasto dei Fabbricati - Situazione al 08/09/2016 - Comune di TORINO (0219) - < Foglio: 1217 - Particella: 60 - Subalterno: 550 >
CORSO UNDICI FEBBRAIO n. 19 piano: S1-T-1;

Ultima planimetria in atti

Data: 08/09/2016 - n. T275240 - Richiedente: DLCLNA65C63L219A

Totale schede: 3 - Formato di acquisizione: A4(210x297) - Formato stampa richiesto: A4(210x297)