

**Agenzia del Territorio
CATASTO FABBRICATI
Ufficio Provinciale di
Torino**

Dichiarazione protocollo n. T00541335 del 20/07/2011

Planimetria di u.i.u. in Comune di Torino

Corso Undici Febbraio

civ. 19

Identificativi Catastali:

Sezione:
Foglio: 1217

Particella: 60

Subalterno: 550

Compilata da:
Bettarelli Fabio

Iscritto all'albo:
Ingegneri

Prov. Torino

N. 3023

Scheda n. 1

Scala 1:200

Catasto dei Fabbricati - Situazione al 08/09/2016 - Comune di TORINO (L219) - < Foglio: 1217 - Particella: 60 - Subalterno: 550 >
CORSO UNDICI FEBBRAIO n. 19 piano: S1-T-1;

1^ Piano interrato

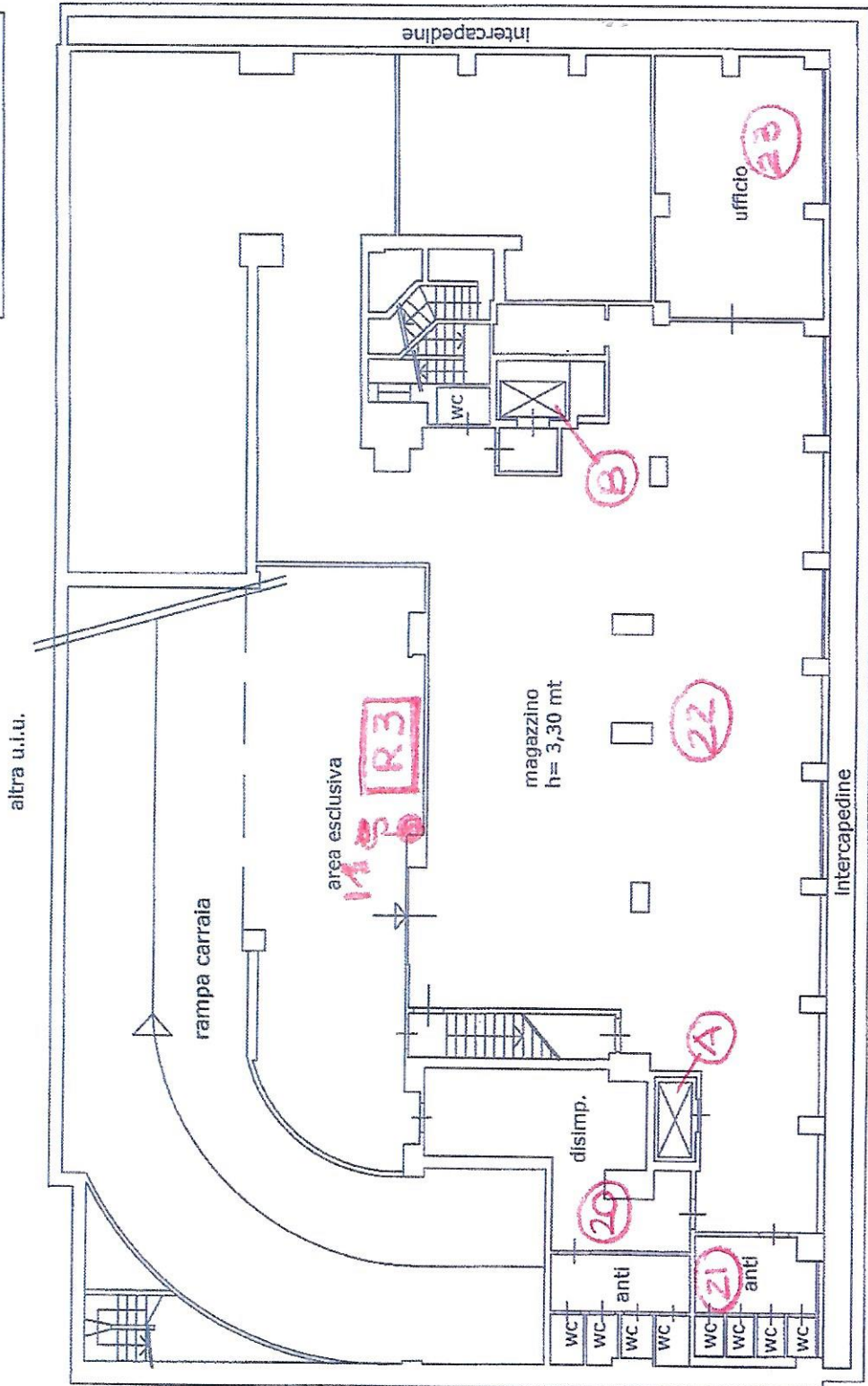

altra u.i.u.

10 metri



Ultima planimetria in atti

altra u.i.u.